

にこにこ

磐田市立豊浜小学校
第1学年 学年便り
臨時休業号5
令和2年5月12・13日

臨時休業中の学習について



久しぶりに登校し、子どもたちは学校生活を思い出せたでしょうか。休業明けに子供たちがスムーズに学校生活をスタートさせることができるよう、以下の家庭学習への取組みについて御協力ください。

| きょうか | やること | 保護者の方をお願いしたいこと |
|-------|---|---|
| こくご | 「ひらがな」 ・ぷりんとを やりましょう。 | 答えはありませんが、 丸付け・直し までしてください。 引き続き、「書写体操」もしてみてください。 |
| | 「ほんよみ」 ・「いいてんき」 「うたに あわせて あいうえお」 「あさの おひさま」 から えらんで よみましょう。 | ゆっくり大きな声で読めるようにしてください。 |
| さんすう | 「10までのかず」 ・ぷりんとを やりましょう。 | 答えはありませんが、 丸付け・直し までしてください。 |
| | 「どちらが大きいかな」 ・すうかあどで あそぼう ・おはじきで あそぼう | 数に親しんでください。 |
| せいかつか | 「あさがおを そだてよう」 ・ぷりんとを みながら たねをまきましよう。 ・かんさつして かあどを かきましよう。①たね②ふたば③ほんばの 3まい あります。 | 別紙を参照して、朝顔の種まき・観察をしてください。 |
| おんがく | 「うたってみよう」 ・きょうかしよ6ぺえじをみてしっている うたを うたってみましょう。 | 「♪こいのぼり」「♪ぞうさん」「♪ことりのうた」「♪おつかいありさん」「♪こぶたぬきつねこ」「♪ちょうちょ」「♪めだかのがっこう」「♪いぬのおまわりさん」「♪ちゅうりっぷ」が掲載されています。 教育芸術社のHPの自宅学習支援コンテンツにて、曲を聴くことができます。 https://www.kyogei.co.jp/homestudy/ |
| | 「けんばんはあもにか」 ・きょうかしよ32ぺえじをみてけんばんはあもにかを えんそうしてみましよう。 | 特に課題等は設定しませんので、演奏することを楽しんでください。 鍵盤ハーモニカの学習は2学期から始まる予定です。お知らせするまでは自宅で保管してください。 |
| たいいく | 「なわとび」 ・とべたら かあどに いろをぬりましよう。 | なわとび以外にも、可能な範囲で体力づくりをしてください。 |



5がつ19・20にちの よてい

| | きょうか | ないよう |
|-------|---|---------|
| 1じかんめ | こくご | ひらがな |
| 2じかんめ | さんすう | 10までのかず |
| もちもの | <input type="checkbox"/> けんこうちえつくかあど <input type="checkbox"/> こくご・さんすうぷりんと <input type="checkbox"/> せいかつかわくわくかあど「あさがおのたね」「ふたば」 (ふたばが でていない ひとは 「あさがおのたね」の かあどだけ もってきましょう。) <input type="checkbox"/> ひっきようぐ <input type="checkbox"/> こくごのきょうかしよ <input type="checkbox"/> さんすうのきょうかしよ <input type="checkbox"/> うわぐつ | |

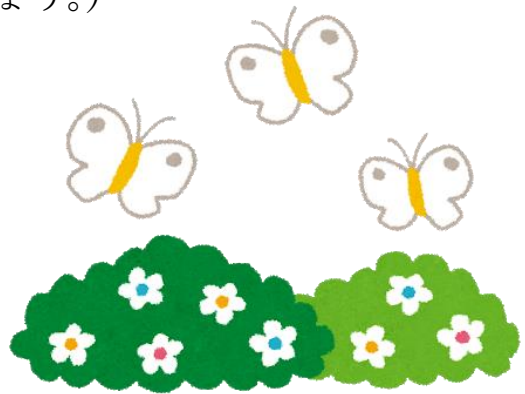

わすれものを しないように おうちのひとと いっしょに じゅんびを
しましょう。

お知らせとお願い

あさがおについて (再掲)

5/12(火)午前中に各家庭へ鉢・土・種・ジョウロの口を袋に入れて配付します。「置き配」形式で非
対面で玄関先に置きますが、ご都合が悪い場合は、学校まで電話にてお知らせく
ださい。雨天等で予定を変更する場合は、ホットラインにて連絡します。

例年、生活科で、朝顔の種まきを連休明けにし、個人の鉢で世話をしています。
今年、休校になっているため、各家庭で種まきとその後の観察をしてください。
健康観察の日に、育て方の説明や観察用のワークシートを配布します。御家庭で、
説明を読んで学習を進めてください。**5/17(日)をめぐりに種まきを終わらせてください。**



**※休業期間の短縮や延長があった場合、変更が生じることが考えられます。対応は、その都度、連絡させ
ていただきます。**